Karlsruher Ruder-Verein WIKING v.1879 e.V.

WIKINGERBO(O)TE

Oktober 2021

Neue Getränke in der Schenke

Seit Oktober beziehen wir die Getränke in der Schenke von einem neuen Getränkehändler. Während die meisten Getränke die gleichen bleiben, gibt es doch ein paar wenige Neuerungen. Das spritzig-milde Weißbier von Veldensteiner und das erfrischende Sport Weizen (alkoholfrei) von Welde ersetzen das bisherige Angebot der Weizenbiere. Zusätzlich möchte ich zukünftig fritz-kola anstatt Coca-Cola anbieten. Dies hat allerdings einen Preisanstieg von 0,50 € für einen halben Liter Kola zur Folge. Ein paar Flaschen zur Probe stehen bereits in der Schenke. Hier dürft ihr euch gerne bei mir melden (veranstaltung@krv-wiking.de), ob euch der Geschmack der fritz-kola überzeugt oder nicht.

Eine neue Besonderheit in der Schenke ist das Bier des Monats. Im Newsletter werde ich monatlich eine neue Spezialität vorstellen, die ihr in der Schenke genießen könnt. Lasst euch jedoch nicht zu viel Zeit, denn das Bier des Monats gibt es nur solange der Vorrat reicht!

Das Bier des Monats Oktober möchten wir hier noch nachträglich vorstellen: Das dunkle Radler der Engel Brauerei. Naturtrübes dunkles Bier und frischer Zitronensaft verbinden sich zu einem Biermischgetränk der extra Klasse. Ein Durstlöscher wie er im Buche steht.

In diesem Sinne, Prost!

Euer Lenz

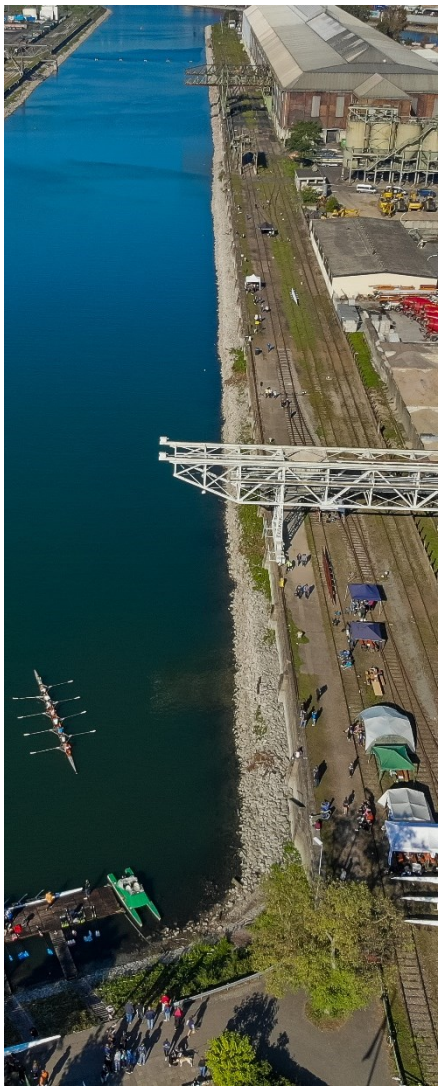

Inhalt

Neue Getränke in der Schenke
Wikinger News
- Wie sich die Warnstufe auswirkt
- Saisonausklang am 20. November
- Wie Anfänger zu Deutschen Meistern werden

Wikinger Report
- Ein Wochenende in Aktion – LVK 2021
- Verschoben, aber nicht aufgehoben – JHV ‘21
- Offizielles Ende der Ruder-Saison 2021
- Südteam-Lehrgang in Oberschleißheim
- Herbsttrainingslager LRVBW 2021
- Bier des Monats – November

Termine

Wikinger News

Wie sich die Warnstufe auswirkt

Das Landesgesundheitsamt hat ab dem 03.11.2021 die Warnstufe für Baden-Württemberg ausgerufen. Für den Sport-Betrieb am Wiking müssen nicht-immunisierte Personen in Zukunft zu jeden Training einen gültigen Test nachweisen können. Für den Innenbereich ist dabei ein PCR-Test notwendig, für den Außenbereich reicht ein Antigen-Schnelltest.

Saisonausklang am 20. November

Auch wenn 2021 wieder eine Ausnahmesaison war, Grund sie gemeinsam ausklingen zu lassen gibt es trotzdem genug. Der Saisonausklang richtet sich dabei an alle Wikinger*innen und gibt dabei Einblicke in die unterschiedlichen Gruppen und was 2021 passiert ist. Gemeinsam lassen wir Revue passieren, welche Wanderfahrten und welche Rennen bestritten wurden und wie die Pläne für die kommende Saison aussehen.

Wer also aktuell informiert bleiben oder einfach nur gemeinsam anstoßen möchte, der möge sich bitte zeitnah in die Doodle eintragen (Link ging per Mail raus). Das Menü für den Abend steht auch schon fest: vegetarisch gibt es Spinatmaultaschen mit Tomatensoße und Käse überbacken und fleischhaltig Schweinemedaillons in Soße. Darüber hinaus wird um Salat- und Dessertspenden gebeten.

Wie Anfänger zu Deutschen Meistern werden

Genau mit dieser Thematik beschäftigen sich unsere Trainer*innen tagtäglich. Welche Wege müssen mit den jungen Sportler*innen bestritten werden, um erfolgreich zu werden? Und was bedeutet „erfolgreich werden“ eigentlich? Geht es nur um den sportlichen Erfolg? Welche Ziele und Strukturen haben die unterschiedlichen Nachwuchs-Sportgruppen von der Anfängerausbildung bis hin zum Leistungssport U23 und wie sind diese eigentlich organisiert?

Um mit den Erfahrungen und Ideen der letzten Jahre nachhaltig zu arbeiten und Ziele und Aufgaben festzuhalten, hat unser Cheftrainer Maximilian Pawlik für den KRV Wiking eine Nachwuchssportkonzeption ausgearbeitet. Diese möchten wir allen Interessierten näherbringen und laden dazu am Mittwoch, den 15.12.2021 um 20 Uhr in den Saal des KRV ein. Unter dem Titel „Vom Anfängerkurs zum Deutschen Meister – Die Nachwuchssportkonzeption“ wird Maximilian die Ideen, Strukturen und Grundsätze vorstellen. Im Nachgang bleibt Zeit für eine Frage- und Diskussionsrunde.

Wikinger Report

Ein Wochenende in Aktion – LVK 2021

Veranstaltungstechnisch ist er sicher die zweite KRV-Veranstaltungs-Erfolgsgeschichte in 2021 – der 25. Ländervergleichskampf der Ruderjugenden. Über 200 Sportler*innen aus 19 Vereinen kamen am Wochenende vom 9. und 10. Oktober nach Karlsruhe, um gemeinsam und gegeneinander zu rudern. Der Spaß stand am Ende des Wochenendes allen Teilnehmenden ins Gesicht geschrieben und das Feedback, das wir erhalten haben, war dabei größtenteils positiv.

Vielen Dank an alle, die aktiv mitgewirkt haben, diesen LVK auf die Beine zu stellen und dabei teilweise viele hundert Kilometer angereist sind. Ein großer Dank gilt allen freiwilligen Helfer*innen, die im Motorboot oder an Land kräftig mit angepackt haben und so dieses Event gemeinsam gestemmt haben.

Sicher ist, ohne Maxi hätte dieser LVK nicht stattfinden können. Es gab eigentlich keinen Bereich, in dem er seine Finger nicht mit im Spiel hatte. Eine riesige Kraftanstrengung, die es nicht nur zu würdigen, sondern in Zukunft auch tatkräftig, vor allem organisatorisch, zu unterstützen gilt. Denn weitere Projekte in dieser oder ähnlichen Größenordnungen können nicht von Einzelnen vorangetrieben werden. Damit hier nicht immer die gleichen mit anpacken, sind helfende Hände immer willkommen!

Verschoben, aber nicht aufgehoben – JHV ‘21

Am 13.10.2021 fand die verschobene JHV aus dem Frühjahr im Saal des KRV statt. Über die gestellten Anträge wurde an anderer Stelle schon ausführlich berichtet. Die Versammlung sprach sich mehrheitlich dafür aus, dass bei Abstimmungen zu Satzungsänderungen alle Mitglieder*innen stimmberechtigt sind, die das 16. Lebensjahr vollendet haben. Weiterhin wurde die Ruderordnung geändert, der Antrag „Budgetierung der Bootsbeschaffung“ wurde abgelehnt.

Ein herzliches Willkommen und ein Willkommen zurück an alle neuen und alten Kümmerer und Beiräte. Danke, dass ihr euch am KRV engagiert! Vakant bleibt nach der JHV das Amt des 1. Vorsitzenden und der Beiratsposten Sponsoring. Wer Lust auf Vereinsarbeit hat und sich zu engagagieren, bis zur nächsten JHV im März ist es gar nicht mehr so lange hin…

Das Protokoll der JHV gibt der Vorstand auf Nachfrage gerne heraus.

v.l.n.r.: Johannes Magin (Breitensport), Cedric Kulbach (Rennsport/Jugendausbildung), Rupert Pretzler (Immobilien) und Esther Linner (Finanzen) wurden in ihren Ämtern bestätigt

Offizielles Ende der Ruder-Saison 2021

Pünktlich zur Zeitumstellung fand am Samstag, den 30. Oktober das alljährliche Abrudern gemeinsam mit unserem Nachbarverein, dem KRA, statt. Wie immer wurde sich um 9 Uhr am eigenen Verein getroffen, um gegen 10 Uhr die Ruder-Saison offiziell zu verabschieden. Nach einer Runde gemeinsamen Ruderns in bunt gemischten Booten, was zwei KRV-Achter und das Kirchboot aufs Wasser brachte, gab es ein gemeinsames Suppe-Essen am KRA.

Südteam-Lehrgang in Oberschleißheim

Nach mehreren Jahren Abstinenz wurden in diesem Jahr wieder KRV-Sportler*innen zum Südteam-Lehrgang im Herbst eingeladen. Vom 28.10. bis zum 31.10.2021 ging es für fünf A-Junior*innen und ihren Trainer Maximilian zur Regattastrecke Oberschleißheim nach München. Ziel des Lehrgangs war es, möglichst schon im Vorjahr der neuen Saison mögliche Zweierpaarungen ausfindig zu machen und ein wenig Luft im Großboot zu schnuppern.

Direkt im Anschluss an den Südteam-Lehrgang ging es weiter nach Breisach zum LRVBW Herbsttrainings-lager.

Herbsttrainingslager LRVBW 2021

Direkt im Anschluss an den Südteam-Lehrgang in München ging es für neun Sportler und ihren Trainer Maximilian vom 01.11. bis 06.11.2021 in Breisach weiter. Für das LRVBW Herbst-Trainingslager stand vor allem die anstehende Langstrecke in Breisach am 20.11. im Vordergrund. Die in München festgelegten Zweier-Paarungen wurden hier direkt trainiert.

Der ausführliche Bericht kann hier nachgelesen werden.

Bier des Monats – November

Weißbier der Brauerei Simon – Ein Geheimtipp unter den fränkischen Weißbieren. Der kastanienbraune Farbton harmoniert sehr gut mit dem fruchtaromatischen Geschmackerlebnis. Eine belebende Rezenz, das wohlbekannte "Prickeln" beim Trinken, lässt das Bier nicht zu wuchtig erscheinen und regt den Durst noch mehr an – ein Genuss für Liebhaber*innen guten Weißbiers.

Termine

Die gesamte Übersicht wie immer hier: https://www.krv-wiking.de/termine.

November 2021	
20.11.	Langstrecke Breisach
20.11.	Saisonausklang KRV Wiking
Dezember 2021	
4.12.	Nikolausrudern in Mainz
15.12.	Vom Anfängerkurs zum Deutschen Meister – Die Nachwuchssportkonzeption, 20 Uhr, KRV

Impressum

Redaktion: Linda Möhlendick, Johann Fox
Fotos: Magnus Fox, Lenz Kiefer, Hannes Blank

Karlsruher Ruder-Verein Wiking v. 1879 e. V.
Hansastraße 18 b
76189 Karlsruhe

Wir freuen uns über Euer Feedback an
redaktion@krv-wiking.de.

Alle Texte sind urheberrechtlich geschützt. Jede unentgeltliche Verbreitung des unveränderten und vollständigen Dokuments ist zulässig. Eine Verwendung von Textauszügen ist nur bei vollständiger Quellenangabe zulässig.